

# Paye

**congés** chantiers  
livre de paye registres certificat de travail

**comptes** solde de tout compte EBICS / SEPA

DIF **bulletin** multi-établissements MSA

**indemnités intempéries** portabilité santé prévoyance

PRO BTP **rubriques** plans de paye  
honoraires AED caisse de congés et de retraite bâtiment N4DS

**employés** suivi de main d'oeuvre

**contrats** allègement des charges DUCS

virements de salaires **salaires**





## Adaptez la paye de vos salariés en fonction de votre activité

- Toutes les particularités de votre entreprise disponibles dans votre dossier de paye : établissements, départements, services, catégories d'employés.
- Affectation d'un contrat spécifique à chaque catégorie d'employé, association des organismes sociaux aux établissements.

## Gagnez du temps en établissant rapidement vos bulletins

- Modèles de bulletins fournis en standard.
- Saisie instantanée des registres de paye.
- Gestion de la paye décalée et de la paye à l'envers.
- Saisie manuelle des bulletins ou automatisation de la saisie en fonction du plan de paye.
- Rattachement automatique de l'imputation analytique dans les bulletins.

Zoom sur...

Profitez du logiciel Paye totalement interfaçable avec les logiciels Comptabilité et Batigest. Bénéficiez ainsi de la récupération automatique du journal de paye en Comptabilité et des heures travaillées, des paniers, des forfaits de déplacement, etc. dans les registres de Paye. Evitez toutes ressaisies et risque d'erreurs.

Code	Nom	Base	Taux Salarial	Résultat Salarial	Taux Patronal	Résultat Patronal	Inf.
	Salaires de l'horaire collectif						
	Salaire (heures € 36)	151,67	8,143	1235,05			
SALARIE	Salaire Mensuel	1235,05		1235,05			
CCPF	Complément différentiel au SMIC	162,58		162,58			
SALGAR	Salaires Garantie	1397,63		1397,63			
ABSENT	Absence intempéries		8,143				
ABSMAL	Absence maladie		8,143				
ABSCONG	Absence pour congé		8,143				
INDEMNIT	Indemnités intempéries		6,107				
PANIER	Panier de chambre		7,500				
TRANSP	Indemnité de frais de transport km		0,260				
BASICO11	BASICO: sur calcul base et abattement: 10%	1397,63		1397,63			
ASSEDICA	Assedic tranche A	1397,63	2,400	-33,54	4,000	55,91	
ASSEDICB	Assedic tranche B		2,400		4,000		
AGPFI	AGPFI tranche I non cadres	1397,63	0,800	-11,19	1,200	16,77	
				Net à payer	1 072,14		

## Suivez facilement les congés payés de vos employés

- Comptabilisation automatique des heures supplémentaires, congés, jours de repos ou RTT.
- Gestion du planning prévisionnel des congés.
- Gestion des caisses de congés et de retraite du bâtiment.
- Gestion du Droit Individuel à la Formation (DIF).

## Profitez d'analyses pertinentes pour une meilleure gestion salariale

- Editions légales disponibles en quelques clics : livre et journal de paye, état des charges.
- Editions de fin de contrat : certificat de travail, solde de tout compte, attestation Pôle Emploi.
- Suivi des paiements de salaires et des acomptes.

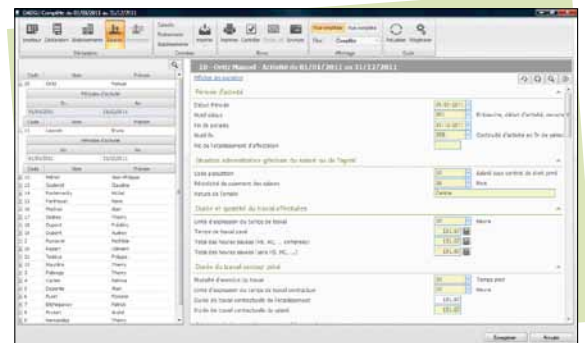

## Choisissez le logiciel Paye adapté à vos besoins

Standard

Evolution

- |  |   |
|--|---|
| ✓ Plan de paye par catégorie de personnel livré en standard    | ✓ |
| ✓ Gestion des congés, paye décalée et inversée                 | ✓ |
| ✓ Gestion des registres et des acomptes                        | ✓ |
| ✓ Gestion des indemnités intempéries, de la paye par chantier  | ✓ |
| ✓ Edition préparatoire de la DUE (Standard ou MSA)             | ✓ |
| ✓ Récupération du suivi de main d'œuvre de Batigest            | ✓ |
| ✓ Connexion directe au site Internet PRO BTP                   | ✓ |
| ✓ Télédéclaration de la DADS-U et l'AED norme 4DS              | ✓ |
| ✓ Bilan Social, DUCS EDI                                       | ✓ |
| ✓ Fin de contrat : solde de tout compte, certificat de travail | ✓ |

## Télédeclarez rapidement et facilement vos déclarations

- Télé-déclaration de la DADS-U norme N4DS directement à l'administration et aux différents organismes sociaux.
- Envoi de l'attestation employeur dématérialisée à Pôle Emploi.
- Télétransmission de la DUCS aux organismes de protection sociale.
- Ordres de virements de salaires envoyés directement à la banque via EBICS au format SEPA.

Plus de détails sur [www.sageapilogiciels.com/paye](http://www.sageapilogiciels.com/paye)

► N° Indigo 0 825 00 92 93

Téléchargez une application de lecture de QR Code depuis votre mobile. Scannez-le pour accéder à notre page Internet.



**CONFIGURATIONS CONSEILLÉES # Installation monoposte ou poste client :** Windows®7 32 bits (x86) ou 64 bits (x64) avec Service Pack à jour • 2 Go de RAM minimum • Carte graphique avec résolution de 1024x768 ou supérieure (65 636 couleurs minimum pour un affichage optimal) # **Serveur :** Windows® 2008 Server (Service Pack à jour) • Serveur dédié avec architecture récente • Sous-ensemble disque rapide (SATA, SCSI) • 2 Go de RAM minimum # **Serveur type TSE ou Citrix** (conseillé à partir de 5 postes) : Windows® 2008 Server (Service Pack à jour) • Serveur dédié dimensionné et adapté au nombre d'utilisateurs : RAM au minimum 2 Go dédiés + 512 Mo x Nb Utilisateurs x Nb Produits • Sous-ensemble disque rapide (SATA, SCSI). Exemple : Serveur TSE utilisé par 6 utilisateurs, exploitant les produits Gestion et Financier. La RAM minimum nécessaire pour le serveur est de 8 Go, soit : 2 Go + (512 Mo x 6 Utilisateurs x 2 Produits).

Les noms de produits ou de sociétés, toute image, logo ou représentation visuelle mentionnés dans ce document ne sont utilisés que dans un but d'identification et peuvent constituer des marques déposées par leurs propriétaires respectifs. Les caractéristiques citées sont indicatives et susceptibles de modifications sans préavis et sans responsabilité de la part de l'éditeur. Elles correspondent à la version complète des logiciels, tous modules confondus. Sage - Société par Actions Simplifiées au capital social de 500.000 euros - Siège social : le Colisée II, 10 rue Fructidor 75334 Paris Cedex 17 - RCS Paris 313 966 129 - La société Sage est locataire-gérant des sociétés Ciel et Sage FDC. SIFC1207090. Crédit photo : Jupiterimages - DIVFOP1078